

## Reksa Dana Pasar Uang

## Tanggal Efektif RD

22 Juli 2014

## No. Surat Pernyataan Efektif RD

S-358/D.04/2014

## Tanggal Peluncuran

20 Oktober 2014

## Mata Uang

Indonesian Rupiah (IDR)

## Harga Unit (NAB per Unit)

Rp 1,711.11

## Total Nilai Aktiva Bersih

Rp 5,1 Triliun

## Minimum Investasi Awal

Rp 100,000,-

## Jumlah Unit yang Ditawarkan

15,000,000,000 Unit

## Periode Penilaian

Harian

## Pembelian Minimum

Rp 100,000,-

## Biaya Pembelian

Tidak ada

## Biaya Penjualan

Tidak ada

## Biaya Pengalihan

Maks. Sebesar Biaya Pembelian yang Berlaku pada Reksa Dana yang Dituju

## Biaya Manajemen

Maks. 3.50% p.a

## Biaya Kustodian

Maks. 0.20% p.a.

## Bank Kustodian

PT BANK HSBC INDONESIA

## Kode ISIN

IDN000183902

## Manfaat Investasi Reksa Dana

Pengelolaan Secara Profesional  
Potensi Pertumbuhan Nilai Investasi  
Diversifikasi Investasi  
Likuiditas  
Transparansi Informasi

## Risiko Reksa Dana

Risiko perubahan kondisi ekonomi dan politik di dalam maupun di luar negeri.

Risiko berkurangnya nilai unit penyertaan yang diterima oleh pemodal.

Risiko perubahan peraturan oleh regulator.

Risiko likuiditas

## Parameter Risiko

Rendah Sedang Tinggi

Keterangan:  
Reksa dana SMMF berinvestasi 100% pada instrumen pasar uang dalam negeri &/ deposito &/ efek bersifat utang yang memiliki jangka waktu dan/atau sisa jatuh tempo tidak lebih dari setahun. Investor memiliki risiko perubahan tingkat suku bunga.

## Rekening Reksa Dana

Bank Central Asia, cab. BEI, Jakarta  
Reksa Dana Sucorinvest Money Market Fund  
A/C. 458 3163 801Bank Mandiri, cab, BEI, Jakarta  
Reksa Dana Sucorinvest Money Market Fund  
A/C. 104 000 4843 848Bank HSBC Indonesia  
Reksa Dana Sucorinvest Money Market Fund  
A/C. 001 879279 069

INVESTASI MELALUI REKSA DANA MENGANDUNG RISIKO. SEBELUM MEMUTUSKAN BERINVESTASI, CALON INVESTOR WAJIB MEMBACA DAN MEMAHAMI PROSPEKTUS. KINERJA MASA LALU TIDAK MENJAMIN/MENCERMINKAN INDIKASI KINERJA DI MASA YANG AKAN DATANG. OTORITAS JASA KEUANGAN TIDAK MEMBERIKAN PERNYATAAN MENYETUJUI ATAU TIDAK MENYETUJUI EFEK INI, TIDAK JUGA MENYATAKAN KEBENARAN ATAU KECUKUPAN ISI PROSPEKTUS REKSA DANA INI. SETIAP PERNYATAAN YANG BERTENTANGAN DENGAN HAL-HAL TERSEBUT ADALAH PERBUATAN MELANGGAR HUKUM.

Reksa dana merupakan produk Pasar Modal dan bukan produk yang diterbitkan oleh Agen Penjual/Perbankan. Agen Penjual Efek Reksa Dana tidak bertanggung jawab atas tuntutan dan risiko pengelolaan portfolio reksa dana yang dilakukan oleh Manajer Investasi. Ringkasan informasi produk ini tidak menggantikan Prospektus Reksa Dana dan disiapkan oleh PT Sucorinvest Asset Management hanya untuk kebutuhan informasi dan bukan merupakan suatu bentuk penawaran untuk membeli atau permintaan untuk menjual. Segala perhatian telah diberikan secara seksama untuk menyakinkan bahwa informasi yang disajikan dalam dokumen ini tidak menyesatkan namun tidak ada jaminan terhadap akurasi dan kelengkapannya. Laporan ini dapat berubah sewaktu-waktu tanpa pemberitahuan terlebih dahulu. Apabila perlu, investor disarankan untuk meminta pendapat profesional sebelum mengambil keputusan berinvestasi. Kinerja masa lalu tidak menjadi petunjuk untuk kinerja di masa mendatang, dan bukan juga merupakan perkiraan yang dibuat untuk memberikan indikasi mengenai kinerja atau kecenderungannya di masa mendatang.

PT Sucorinvest Asset Management berizin dan diawasi oleh OJK, dengan nomor registrasi KEP-01/PM/MI/1999.

## PT. SUCORINVEST ASSET MANAGEMENT

Equity Tower Lantai 31  
Jl. Jenderal Sudirman Kav. 52 - 53, Jakarta 12190T. (+62)21 299 60800  
F. (+62)21 579 73938sucorinvestam.com  
blog.sucorinvestam.comsucorassetmanagement  
sucor asset management

## Profil Sucorinvest Asset Management

Sucorinvest Asset Management berdiri sejak 1997, berizin dan diawasi oleh Otoritas Jasa Keuangan berdasarkan izin dari BAPEPAM &amp; LK No.Kep-01/PM/MI/1999 tertanggal 1 Juni 1999, dan mengelola sejumlah reksa dana yang memenangkan banyak penghargaan di dalam dan luar negeri. Sepanjang tahun 2022 Sucorinvest Asset Management telah menerima berbagai Penghargaan yaitu sebagai Asset Management Company of the Year Indonesia 2022 dari The Asset Triple A Sustainable Investing Award 2022 dan Asset Management Company of the year South East Asia &amp; Asset Management Company of the year Indonesia dari Global Banking &amp; Finance Awards 2022. Didukung tim yang berpengalaman, kinerja reksa dana yang baik dan konsisten telah mendorong perusahaan bertumbuh pesat. Per akhir Juni 2023, Sucor Asset Management membukukan dana kelolaan lebih dari Rp 29.01 Triliun.

## Tujuan Investasi

Sucorinvest Money Market Fund bertujuan untuk memberikan tingkat likuiditas yang tinggi untuk memenuhi kebutuhan dana tunai dalam waktu yang singkat sekaligus memberikan tingkat pendapatan investasi yang menarik.

## Kebijakan Investasi

- Instrumen Pasar Uang Dalam Negeri &/ EBU : 100%  
(dengan jangka waktu <= dari 1 thn &/ sisa Jatuh Tempo <=1 thn) &/ Deposito

## Alokasi Portofolio Reksa Dana

- Obligasi &/ Sukuk Pemerintah RI (dgn. jangka waktu <= 1 thn &/ sisa jatuh tempo <= 1 thn) : 0.11%
- Obligasi &/ Sukuk Korporasi (dgn. jangka waktu <= 1 thn &/ sisa jatuh tempo <= 1 thn) : 76.04%
- Deposito dan Setara Kas : 23.85%

## Alokasi Efek Terbesar (Berdasarkan Urutan Abjad)

Obligasi BBRI01AGNCN1	4.31%
Obligasi BCOM01	9.34%
Obligasi MDKA03ACN3	4.73%
Obligasi TBIG05ACN4	4.74%
Obligasi VOKS01CN1	4.26%
Obligasi WISL01A	4.51%
Sukuk SMPPGD02ACN2	4.05%
TD BANK CAPITAL	5.21%
TD PT BANK MNC INTERNASIONAL Tbk	10.00%
TD PT BANK VICTORIA INTERNATIONAL Tbk	8.14%

## Kinerja Reksa Dana

Kinerja	YTD	1 Bulan	3 Bulan	6 Bulan	1 Tahun	3 Tahun	5 Tahun	Sejak Peluncuran
SUCORINVEST MONEY MARKET FUND (SMMF)	1.66%	0.29%	0.83%	1.66%	3.51%	14.94%	31.45%	71.11%
Tolak Ukur *	2.34%	0.35%	1.17%	2.34%	4.11%	14.18%	29.72%	66.38%
Kinerja Bulanan Tertinggi:	3.1%	(Jun-15)						
Kinerja Bulanan Terendah:	-0.83%	(Apr-15)						

\*Mulai Maret 2023 tolok ukur yang digunakan SMMF dan dihitung kembali sejak tanggal peluncuran adalah 50% Rata-rata Deposito 3 bulan (IDRE3MO) + 50% PHEI 1 yr IDR Composite.

## Kinerja Bulanan dalam 5 Tahun terakhir

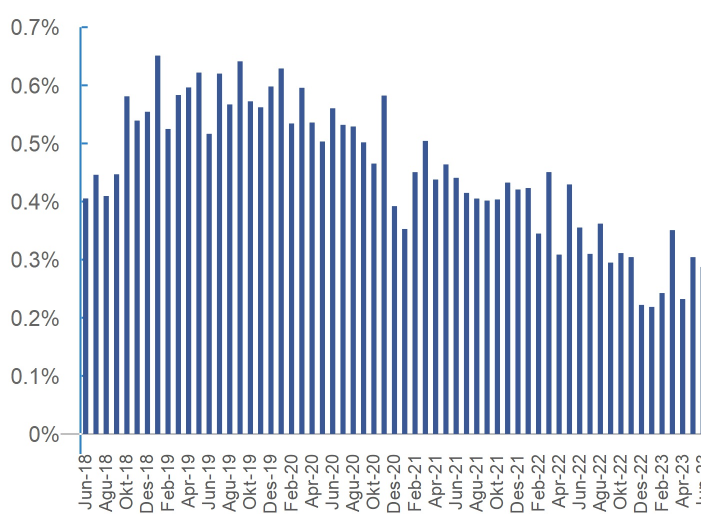

## Kinerja Reksa Dana Sejak Diluncurkan

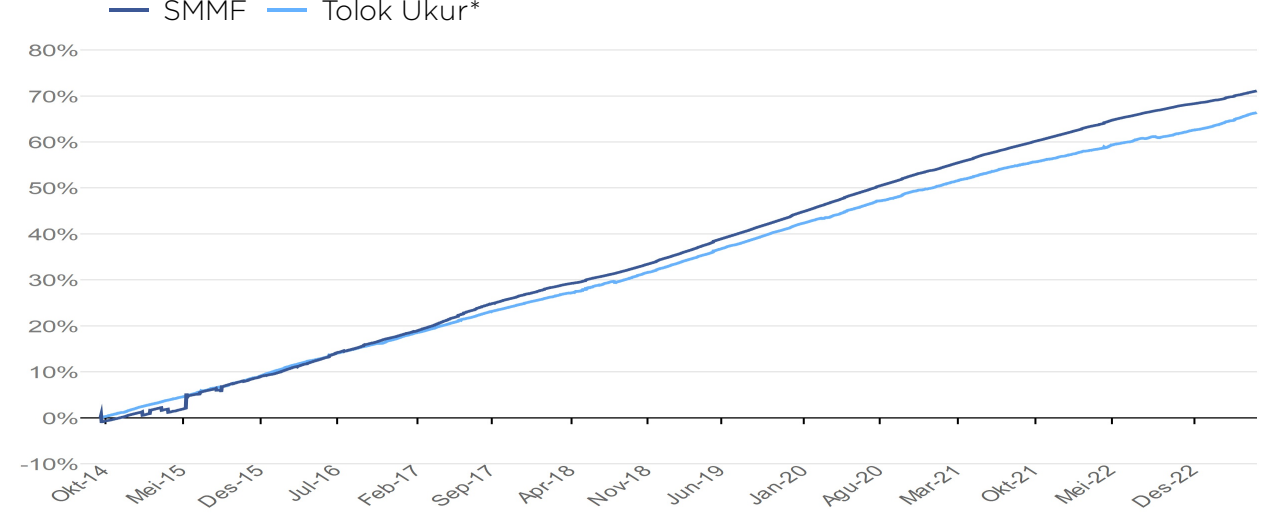

## Statistik Portofolio Obligasi Reksa Dana

Bonds Portfolio Duration	0.20
Avg. Bonds Portfolio TTM	0.27
Current Highest TTM	0.99

## Profil Bank Kustodian

PT Bank HSBC Indonesia telah beroperasi di Indonesia sejak 1989 yang merupakan bagian dari HSBC Group dan telah memperoleh persetujuan untuk menjalankan kegiatan usaha sebagai Kustodian di bidang Pasar Modal dari Otoritas Jasa Keuangan ("OJK") No. KEP-02/PM.2/2017 tertanggal 20 Januari 2017 dan oleh karenanya HSBC terdaftar dan diawasi oleh OJK. PT Bank HSBC Indonesia saat ini merupakan salah satu bank Kustodian terbesar di Indonesia.

Akses Prospektus untuk informasi lebih lanjut melalui website: [www.sucorinvestam.com](http://www.sucorinvestam.com)Sesuai peraturan OJK yang berlaku, Surat Konfirmasi atas transaksi pembelian, penjualan kembali dan pengalihan Reksa Dana merupakan bukti hukum yang sah atas kepemilikan Reksa Dana yang akan disediakan oleh Bank Kustodian melalui laman <https://akses.ksei.co.id/>.